Written by - ஆங்கில மூலம்: மார்க் ட்வைன் | தமிழில்: முனைவர் ர.தாரணி -
Monday, 27 April 2020 19:43 - Last Updated Tuesday, 28 April 2020 13:40

□□□□□□□□□□□ □□□□□□□□□□

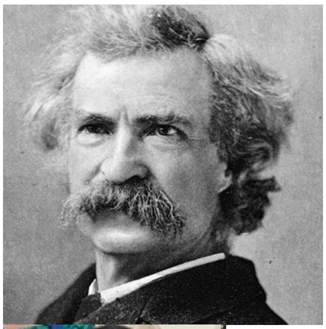

என் பால்ய ,பதின்ம வயதுகளில் மேனாட்டு நாவலாசிரியர்களின் நாவல்கள் பலவற்றின் தமிழ் மொழிபெயர்ப்புகளை நான் யாழ்ப்பாணப் பொதுசன நூலகத்திலிருந்து இரவல் பெற்று வாசித்துள்ளேன். அவற்றில் என்னை மிகவும் கவர்ந்த நாவல்களாக மார்க் ட்வைனின் 'ஹக்கில்பெரி ஃபின்னின் சாகசங்கள்', ரொபேர்ட் லூயி ஸ்டீவன்சனின் 'புதையல் தீவு' என்பவற்றைக் குறிப்பிடுவேன். பின்னர் வளர்ந்ததும் ஹக்கில்பெரி ஃபின்னின் சாகசங்கள் நாவலின் ஆங்கில; நூலினையும் வாசித்துள்ளேன். அண்மையில் முனைவர் ர.தாரணி 'பதிவுகள்' இணைய இதழுக்கு மார்க் ட்வைனின் சிறுகதையொன்றினைத் தமிழாக்கம் செய்து அனுப்பியபோது அவர் தமிழாக்கம் எனக்கு மிகவும் பிடித்திருந்தது. உடனேயே ஒரு யோசனையும் தோன்றியது. அவரிடம் ஏன் அவர் 'ஹக்கில்பெரி ஃபின்னின் சாகசங்கள்' நாவலைத் தமிழாக்கம் செய்யக் கூடாது என்று கேட்டிருந்தேன். அதற்கு அவர் உடனடியாகவே மகிழ்ச்சியுடன் சம்மதித்தார். உடனேயே அத்தியாயங்கள் சிலவற்றையும் தமிழில் எழுதி அனுப்பியிருந்தார். அவருக்குப் 'பதிவுகள்' சார்பில் நன்றி. இந்நாவல் இனி பதிவுகளில் தொடராக வெளிவரும். வாசித்து மகிழுங்கள். உங்கள் கருத்துகளையும் அறியத்தாருங்கள். - வ.ந.கிரிதரன், ஆசிரியர் 'பதிவுகள்'

Written by - ஆங்கில மூலம்: மார்க் ட்வைன் | தமிழில்: மூனவைர் ர.தாரணி -
Monday, 27 April 2020 19:43 - Last Updated Tuesday, 28 April 2020 13:40

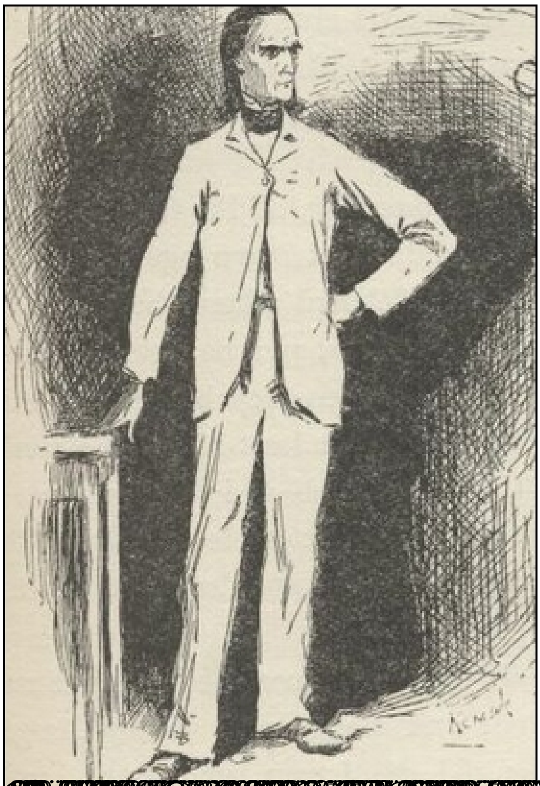

[illegible]

Written by - ஆங்கில மூலம்: மார்க் ட்வைன் | தமிழில்: முனைவர் ர.தாரணி -
Monday, 27 April 2020 19:43 - Last Updated Tuesday, 28 April 2020 13:40

[illegible]

[illegible]